

Grundriss
M 1 : 100

Schnitt B1
M 1 : 100

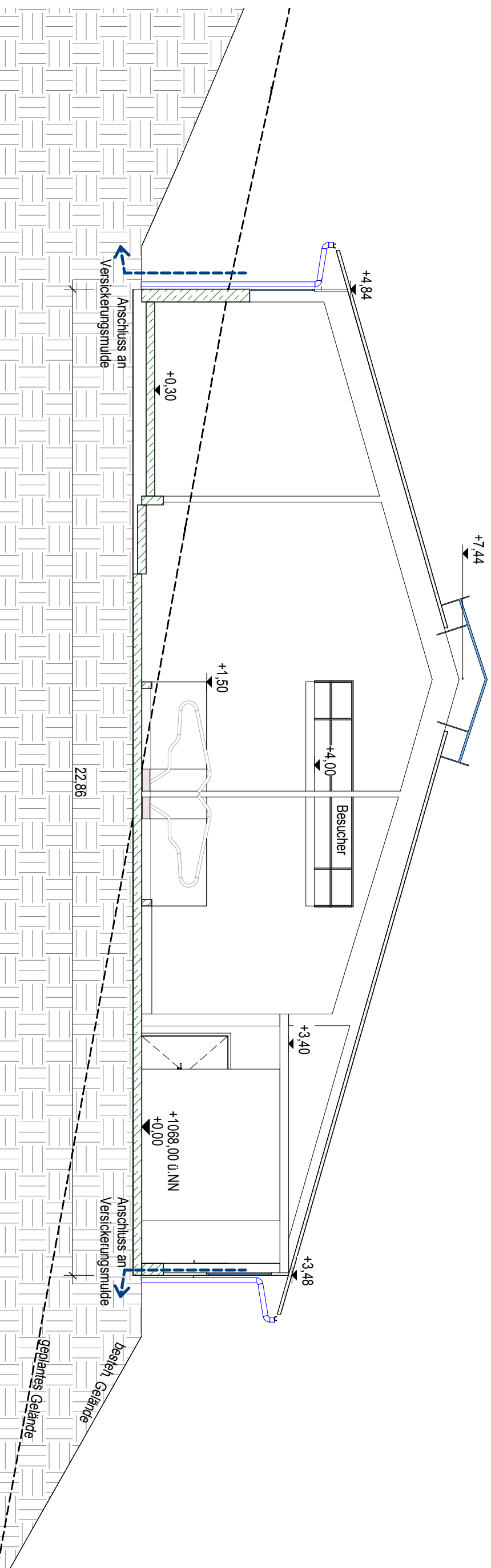

Schnitt B3
M 1 : 100

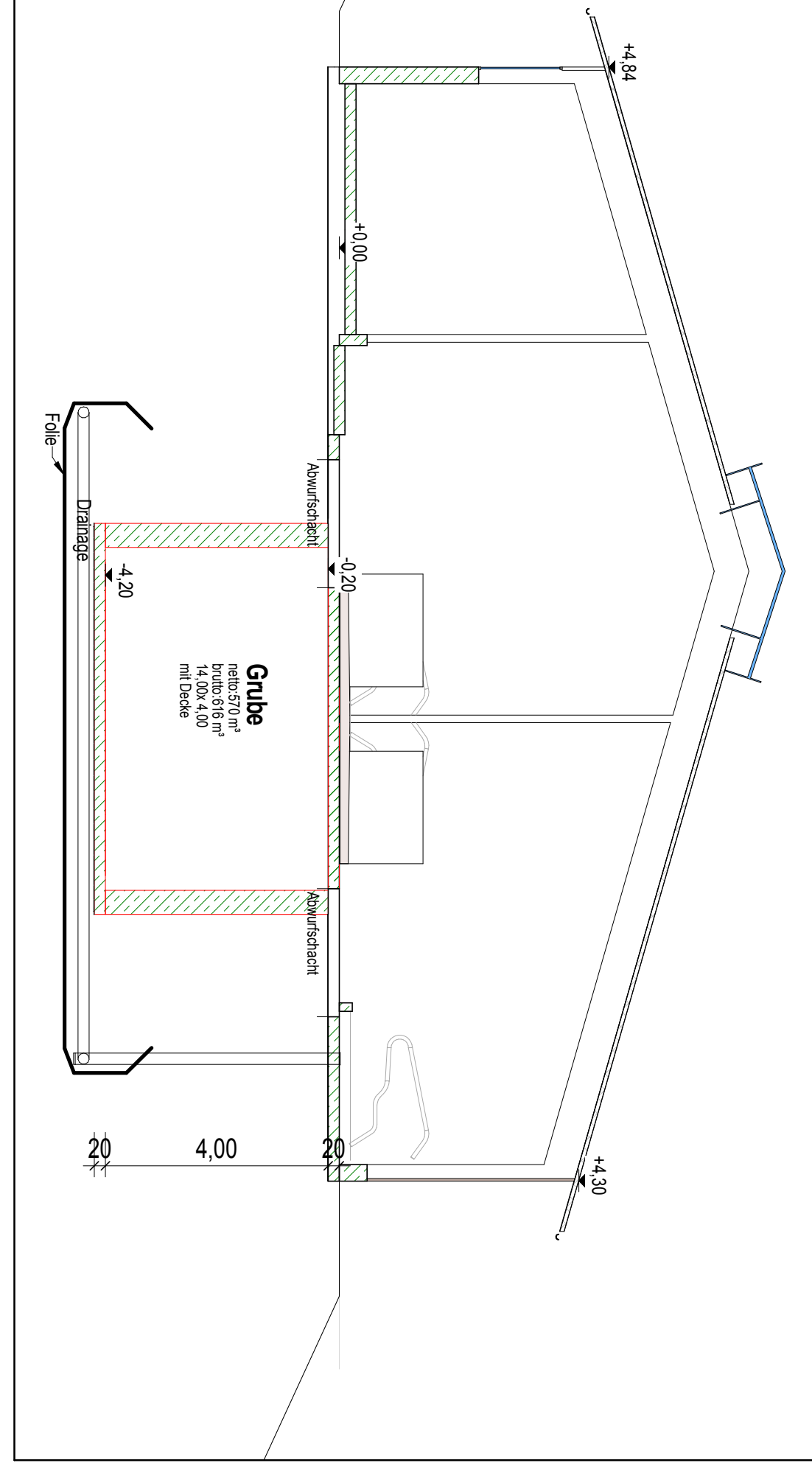

21.12.2016 geänderte Ausführung AZ: B9854785
26.10.2017 Aussentreppe mit Podest hinzugefügt

16 - 233 - 4a	Neubau Milchviehstall mit Grube		BAUANTRAG
	Grundriss + Schnitt		
	Grundstück: Kirchweg 1, 79254 Oberried (Hofsgrund), Flst. 7 Bauherr: Kirchlehof GbR (Meinrad + Andreas Lorenz) <small>Kirchweg 1, 79254 Oberried-Hofsgrund</small>		
	Maßstab: 1 : 100 Datum: 29.09.2016 gefertigt: SH	Bauherr: Planung: Thomas Glück Architekt., Unterbach 3b, 88696 Unterbach / Owingen Tel. 07557 / 929864, Fax 07557 / 929865	Architekt: M 1 : 100

B1

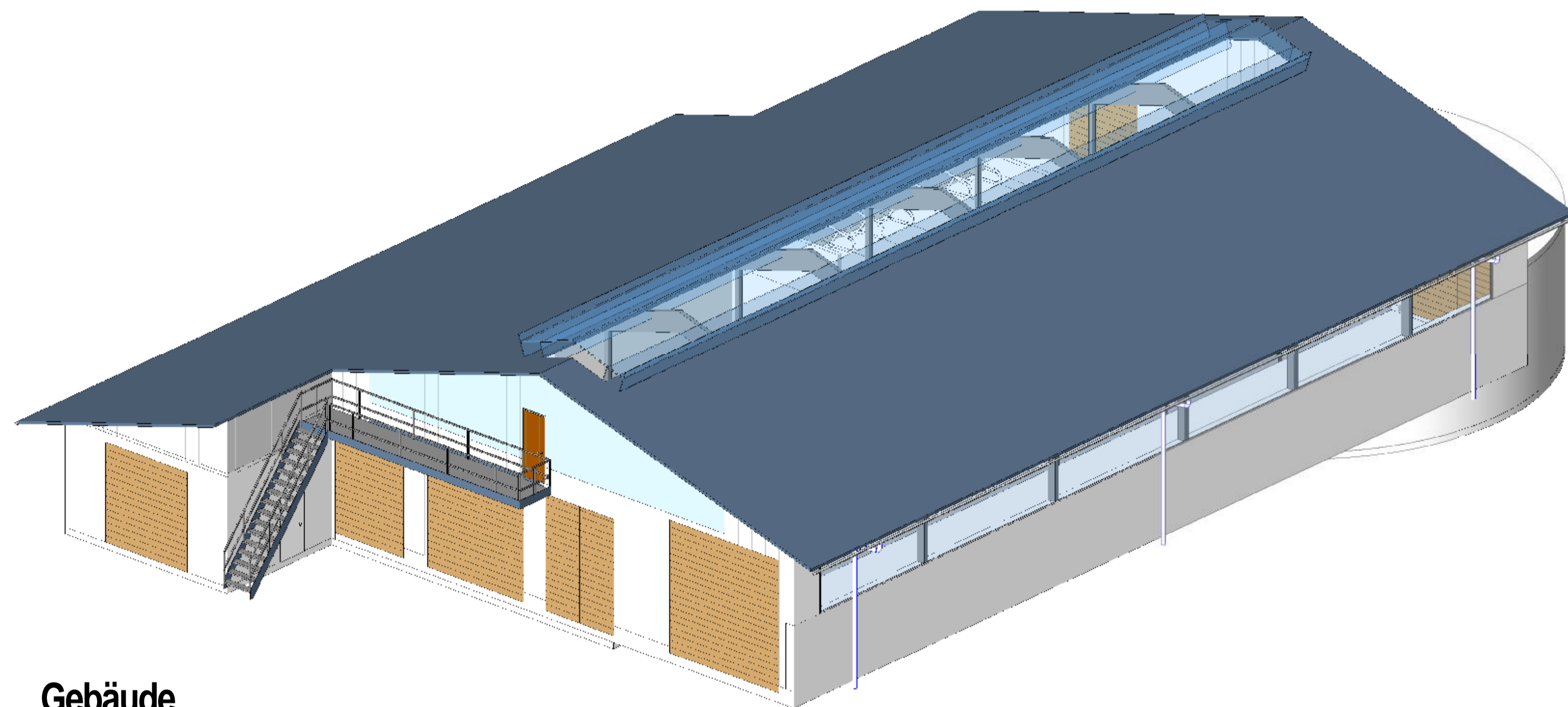

Gebäude

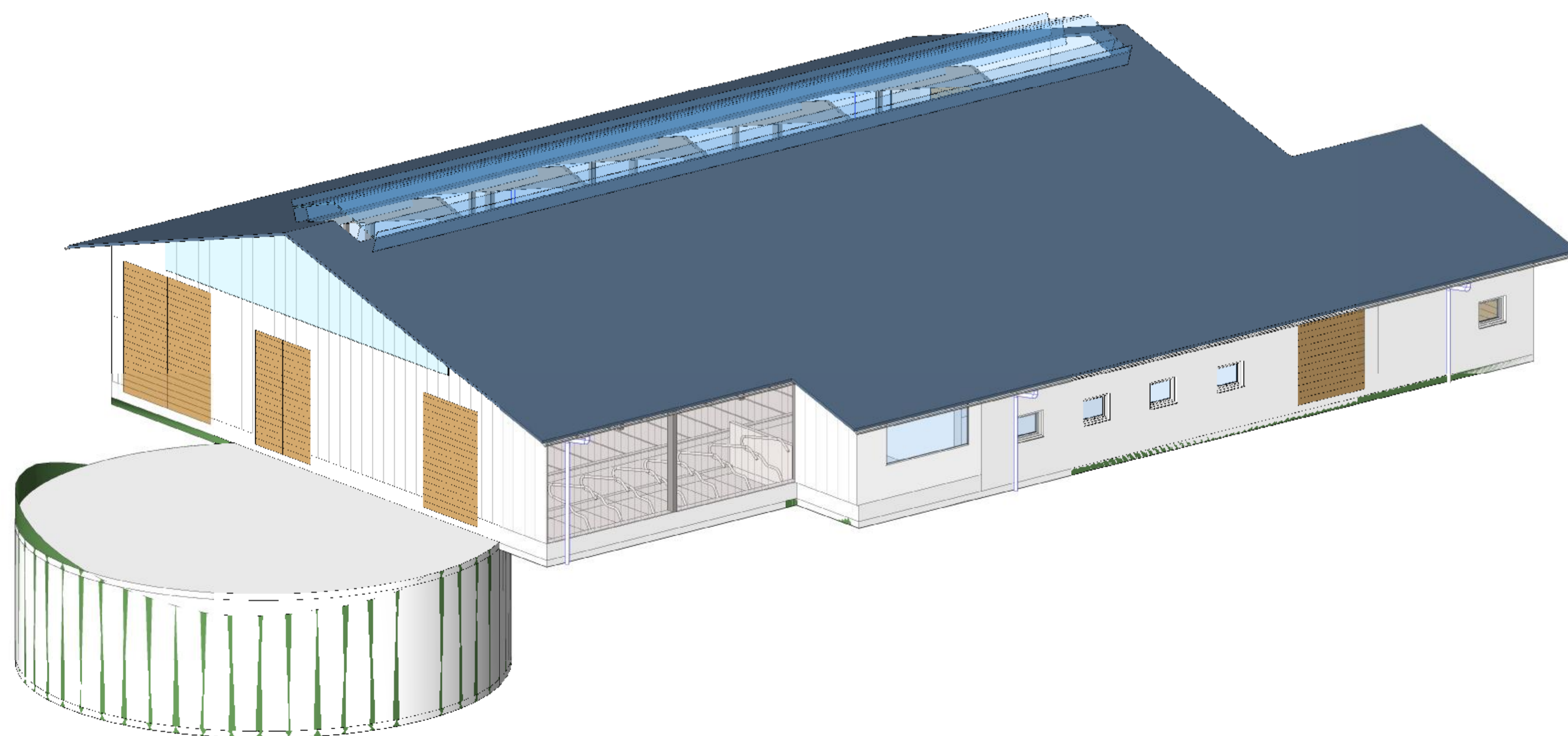

3D_Schnitt 1

16 - 233 - 4a	Neubau Milchviehstall mit Grube		
	3 D Ansichten		
	Grundstück: Kirchweg 1, 79254 Oberried (Hofsgrund), Flst. 7		B10
	Bauherr: Kirchlehof GbR (Meinrad + Andreas Lorenz) <small>Kirchweg 1, 79254 Oberried-Hofsgrund</small>		
Maßstab:	Bauherr:	Architekt:	
Datum: 10/26/17	Planung: Thomas Glück Architekt, Unterbach 3b, 88696 Unterbach / Owingen Tel. 07557 / 929864, Fax 07557 / 929865		
gefertigt: SH			